
mo



Tapones
Stoppers



25 07



25 10



25 11

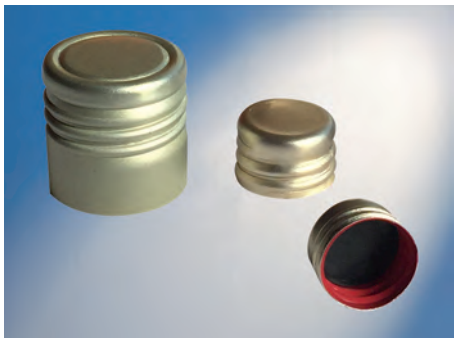

15 57

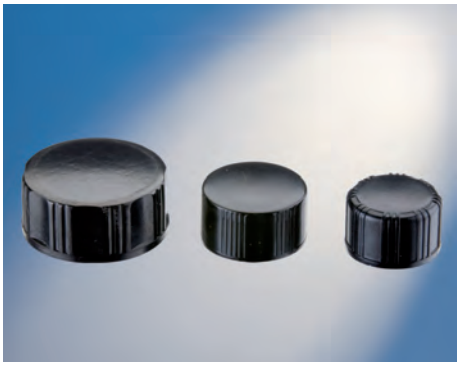

96 10

Adaptador de vertido

Adapter, pour-out

REFERENCIA CAT. NUMBER	ESMERILADO JOINT
25 07 50	14 / 23
25 07 52	19 / 26
25 07 54	29 / 32
25 07 56	45 / 40

Tapones de vidrio

Glass stoppers

REFERENCIA CAT. NUMBER	ESMERILADO JOINT
25 10 10	7 / 16
25 10 00	10 / 19
25 10 12	12 / 21
25 10 01	14 / 23
25 10 02	19 / 26
25 10 03	24 / 29
25 10 04	29 / 32
25 10 05	34 / 35
25 10 07	45 / 40

Tapones de polietileno

Plastic stoppers

REFERENCIA CAT. NUMBER	ESMERILADO JOINT
25 11 07	7 / 16
25 11 00	10 / 19
25 11 12	12 / 21
25 11 01	14 / 23
25 11 02	19 / 26
25 11 03	24 / 29
25 11 04	29 / 32
25 11 34	34 / 35
25 11 05	45 / 40
25 11 60	60 / 50

Tapones de aluminio. Con rosca y junta interna.

Aluminium caps. Treaded cap and liner.

REFERENCIA CAT. NUMBER	ESMERILADO JOINT
15 57 02	12 - R
15 57 00	16 - R

Tapones a rosca para tubos y viales

Tapón negro a rosca de resina fenólica con junta.

Screwcaps for tubes and vials

Black cap made of phenolic resin with washer.

REFERENCIA CAT. NUMBER	ROSCA THREAD FINISH
96 10 22	13 - 425
96 10 23	15 - 425

Tapones a rosca para tubos y viales

Tapón negro a rosca de polipropileno con junta de goma F-217.

Screwcaps for tubes and vials

Black cap made of polypropilene with liner.

REFERENCIA CAT. NUMBER	Nº TAPÓN THREAD Nº	JUNTA LINER
15 74 08	13 - 425	F-217
15 74 10	20 - 400	F-217
15 74 12	22 - 400	F-217
96 10 22	13 - 425	Goma / Rubber
96 10 23	15 - 425	Goma / Rubber



15 74

Tapones roscados fenolificos para tubos. Con junta.

Phenolic screw caps for tubes. With liner.

REFERENCIA CAT. NUMBER	Nº TAPÓN THREAD Nº	JUNTA LINER
25 12 13	13	Silicona / PTFE - Silicone / PTFE
25 12 15	15	Silicona / PTFE - Silicone / PTFE
25 12 18	18	Silicona / PTFE - Silicone / PTFE
25 12 20	20	Silicona / PTFE - Silicone / PTFE
25 12 22	22	Silicona / PTFE - Silicone / PTFE
25 12 25	25	Silicona / PTFE - Silicone / PTFE
25 12 30	30	Silicona / PTFE - Silicone / PTFE
25 12 35	35	Silicona / PTFE - Silicone / PTFE
25 12 42	42	Silicona / PTFE - Silicone / PTFE
25 12 60	60	Silicona / PTFE - Silicone / PTFE
15 58 03	13 - 415	PTFE
15 58 06	15 - 415	PTFE
15 58 09	18 - 415	PTFE
15 59 03	13 - 415	Goma / Rubber
15 59 06	15 - 415	Goma / Rubber
15 59 09	18 - 415	Goma / Rubber



25 12 / 15 58

Tapas roscadas en PP. Esterilizables, temperatura máxima +120ºC.

PP screw caps. Sterilizable. Maximum temperature 120ºC.

REFERENCIA CAT. NUMBER	ROSCA THREAD FINISH	TAPA / COLOR CAP / COLOUR
16 20 60	GL- 45	Azul Blue



16 20 60

Anillos de vertido en PP Esterilizables. Autoclavable.

PP pouring rings Sterilizables. Autoclavable.

REFERENCIA CAT. NUMBER	TAMAÑO ROSCA THREAD SIZE	ANILLO / COLOR RING / COLOUR
16 40 60	Para rosca ISO GL- 45 For GL 45 thread	Azul Blue

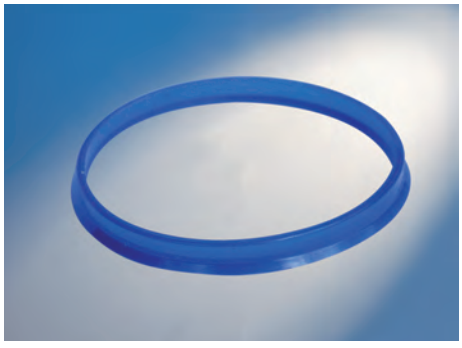

16 40 60

Tapón de prolipropileno rosca GL-100 para frascos

Polypropilene screw cap GL-100 for ISO

REFERENCIA CAT. NUMBER	ROSCA THREAD FINISH
16 35 20	GL-100



16 35 20



TARO



16 30

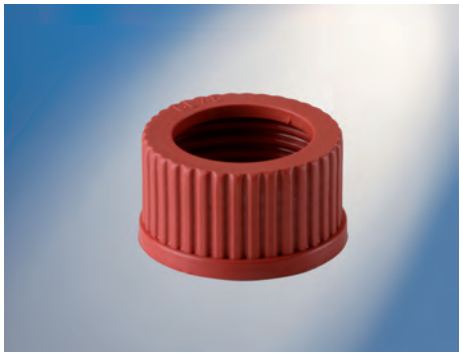

16 20 40

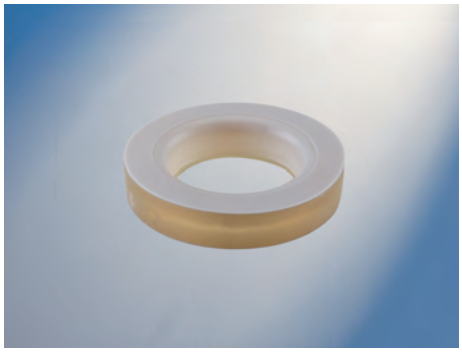

16 21

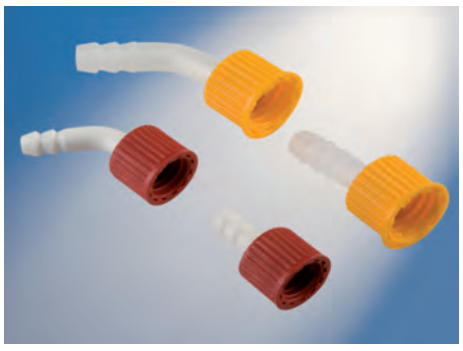

16 20

Tapas roscas, polipropileno Esterilizables, temperatura maxima 121ºC.

Threads, polypropylene Sterilizable, maximum temperature 121 ºC.

REFERENCIA CAT. NUMBER	ROSCA THREAD	COLOR COLOUR
TARO 0014	GL-14	Verde / Green
TARO 0018	GL-18	Amarillo / Yellow
TARO 0025	GL-25	Rojo / Red
TARO 0032	GL-32	Gris / Gray
TARO 0045	GL-45	Rojo-Burdeos / Red-Burgundy

Tapa roscada en resina de melamina con junta de PTFE

Esterilizable, temperatura máxima +180 ºC.

Melanine resin screw cap with PTFE liner

These screw caps will withstand sterilization 180ºC

REFERENCIA CAT. NUMBER	ROSCA THREAD	COLOR COLOUR
16 30 10	GL-45	Roja / Red
16 30 09	GL-32	Roja / Red
16 30 08	GL-25	Roja / Red
16 30 07	GL-18	Roja / Red
16 30 06	GL-14	Roja / Red

Tapón con orificio a rosca. Esterilizable, temperatura máxima +180 ºC, en PBT.

Screwcaps with hole. Sterilizable, maximum temperature +180 ºC, PBT.

REFERENCIA CAT. NUMBER	ROSCA THREAD	COLOR COLOUR
16 20 32	GL - 14	Roja / Red
16 20 34	GL - 18	Roja / Red
16 20 36	GL - 25	Roja / Red
16 20 38	GL - 32	Roja / Red
16 20 40	GL - 45	Roja / Red

Juntas de silicona. Con recubrimiento de PTFE vulcanizado para tapones de rosca GL.

Silicone washers. Coated in vulcanized PTFE for GL threads.

REFERENCIA CAT. NUMBER	DIMENSIONES DIMENSIONS (MM.)	PARA ROSCA FOR THREAD
16 21 02	12 x 6	GL - 14
16 21 04	16 x 6	GL - 18
16 21 06	16 x 8	GL - 18
16 21 08	16 x 10	GL - 18
16 21 10	22 x 8	GL - 25
16 21 12	22 x 10	GL - 25
16 21 14	22 x 12	GL - 25
16 21 16	29 x 10	GL - 32
16 21 18	29 x 12	GL - 32
16 21 20	29 x 14	GL - 32
16 21 22	29 x 16	GL - 32
16 21 24	29 x 18	GL - 32
16 21 26	42 x 26	GL - 45
16 21 30	42 x 32	GL - 45

Tapón rosca con oliva y junta

Screwcaps with hole with hose and washer

REFERENCIA CAT. NUMBER	ROSCA THREAD	OLIVA HOSE
16 20 92	GL - 14	Recta / Straight
16 20 94	GL - 14	Ángulo/ Bent
16 20 96	GL - 18	Recta / Straight
16 20 98	GL - 18	Ángulo/ Bent

Uniones roscadas SVS

Para la unión flexible de dos tubos de vidrio provistos de rosca con junta de silicona (VMQ) – PTFE integrada estable hasta 200 ºC.

Threaded joints SVS Flexible union of two glass threads with built-in silicone washer (VMQ) – PTFE, stable up to 200 ºC.

REFERENCIA CAT. NUMBER	DOBLE ROSCA DOUBLE SCREW
UNRO 0014	2 x GL 14
UNRO 0018	2 x GL 18
UNRO 0025	2 x GL 25
UNRO 0032	2 x GL 32



UNRO

Tapones cerrados con junta "RODAVISS"

Screwcaps closed with seal for "RODAVISS"

REFERENCIA CAT. NUMBER	ROSCA THREAD
TARO 1014	NS 14
TARO 1019	NS 19
TARO 1024	NS 24
TARO 1029	NS 29
TARO 1034	NS 34
TARO 1045	NS 45

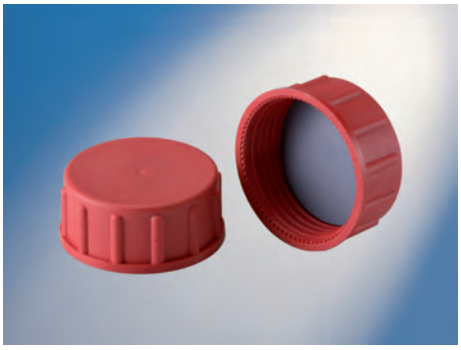

TARO

Tapones con orificio a rosca "RODAVISS" sin junta

Screwcaps for "RODAVISS" with aperture and without sealing ring.

REFERENCIA CAT. NUMBER	ROSCA THREAD
TAOR 0014	NS 14
TAOR 0019	NS 19
TAOR 0024	NS 24
TAOR 0029	NS 29
TAOR 0034	NS 34
TAOR 0045	NS 45

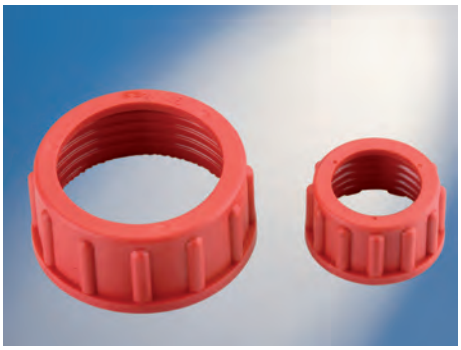

TAOR

Junta de Nitrilo / Sealing Nitrile Rings

REFERENCIA CAT. NUMBER	PARA ROSCA FOR THREAD
JUNR 0014	NS 14
JUNR 0019	NS 19
JUNR 0024	NS 24
JUNR 0034	NS 34
JUNR 0045	NS 45



JUNR 0014

Juntas para rótulas pulidas (silicona + PTFE)

Sealing rings for polished spherical joints (silicone + PTFE)

REFERENCIA CAT. NUMBER	PARA RÓTULA FOR SPHERICAL JOINT
JUNR 0113	NS 13
JUNR 0119	NS 19
JUNR 0129	NS 29
JUNR 0135	NS 35
JUNR 0141	NS 41
JUNR 0164	NS 64

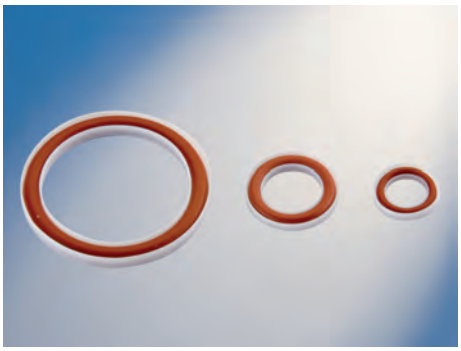

JUNR 0113