Bains pour eau et huile “Univeba”

POUR TEMPÉRATURES RÉGLABLES DE L AMBIANCE +5 °C JUSQU À 110 °C. STABILITE ±1 °C.
POUR TEMPÉRATURES RÉGLABLES DE L AMBIANCE +5 °C JUSQU À 200 °C. STABILITE ±2 °C.

SÉCURITÉ:
NORME DIN 12877 INCORPORE LE THERMOSTAT DE SÉCURITÉ A REARMEMENT MANUEL QUI DECONNECTE LE BAIN EN CAS DE SURCHAUFFE.

APPLICATIONS
Pour essais avec évaporateur rotatif et comme bain-marie.

CARACTÉRISTIQUES
Cuvette intérieure et meuble extérieur en acier inox. AISI 304 et meuble extérieur en acier inox. AISI 304.
Élément chauffant blindé en acier inox. INCOLOY.

PANNEAU DE COMMANDES
Interrupteur général avec indicateur lumineux.
Thermostat hydraulique régulateur de température, synchronisé avec lampe de signalisation.
Lampe de signalisation du fonctionnement du thermostat de sécurité.



MODÈLES

Code	Température maxi. °C	Capacité litres	Ø (utile)	Haut. cm	Haut. / Larg. / Prof. (extérieur) cm	Consom. W	Poids Kg
3000400	110	2,5	18	13	19 22 27	390	4
3000401	200	2,5	18	13	19 22 27	640	4

ACCESSOIRES EN ACIER INOX. AISI 304.
1- **Plaque couvre-résistance.**
Code 6000033
2- **Disques réducteurs** de 110, 80, 60 et 37 mm Ø, avec logement pour thermomètre lecteur.
Code 7004001
3- **Portoir** pour 24 tubes hémolyse jusqu'à 13 mm Ø.
Code 7004002
4- **Portoir** pour 24 tubes à essais jusqu'à 18 mm Ø.
Code 7000541
5- **thermomètre,**
Code 1000100 jusqu'à 100 °C.
Code 1095250 jusqu'à 250 °C.

Bains de sable “Combiplac-Sand”

POUR TEMPÉRATURES RÉGLABLES SUR PLAQUE JUSQU À 400 °C.

CARACTÉRISTIQUES
Régulation électronique de l’énergie de chauffage.
Plaque chauffante en acier indéformable avec éléments chauffants répartis sur toute la surface.
Cuvette du bain en acier inox. AISI 304 indéformable et amovible pour faciliter son nettoyage, permettant également d’utiliser l’appareil comme plaque chauffante.
Meuble en acier inox.



PANNEAU DE COMMANDES
Interrupteur général avec indicateur lumineux.
Régulateur électronique de l’énergie du chauffage entre 0-100 %. Lampe de signalisation du fonctionnement du chauffage.
Connexion arrière permettant d’accoupler un thermomètre à contact électrique et électronique “Sensoterm” ou un régulateur électronique digital “Electemp-TFT“, décrit au chapitre Régulation et Contrôle. (Voir page 293).

MODÈLES

Code	Haut. / Larg. / Prof. (utile) cm	Haut. / Larg. / Prof. (extérieur) cm	Consom. W	Poids Kg
6000708	5 18 38	18 22 41	2300	13
6000709	5 30 30	21 32 35	2800	15

Pinces et Supports

PINCES EN ALLIAGE LEGER DURAL CROM D UNE SOLIDITE EXTRAORDINAIRE.
PINCES EN ACIER INOX. AISI 304.
SUPPORTS-ELEVATEURS-ANNEAUX STABILISATEURS



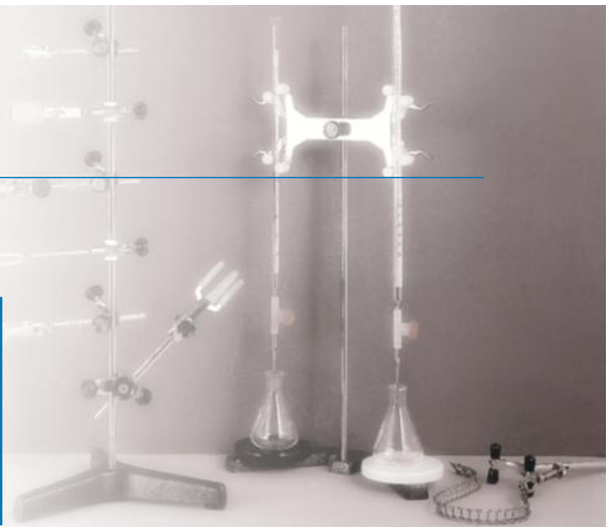

NOIX DOUBLE

En métal chromé. Pour Ø de 5 à 17 mm.
Code 1000069



NOIX DOUBLE MINI

En métal chromé. Pour Ø de 5 à 12 mm..
Code 1001460



NOIX DOUBLE SUNTECH

Pour tiges de 5 à 22 mm Ø.
Avec joints amortisseurs de spirale.
Idéal pour supporter les agitateurs de tige.
Code 5900600

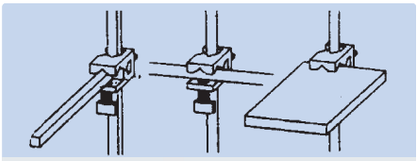



NOIX DOUBLE PASS

Modèle original Phywe.
Pour réunir et fixer des tiges rondes, carrées ou rectangulaires jusqu'à 12 mm d'épaisseur.
Pour fixations en croix, en T et en parallèle.
Code 7204055

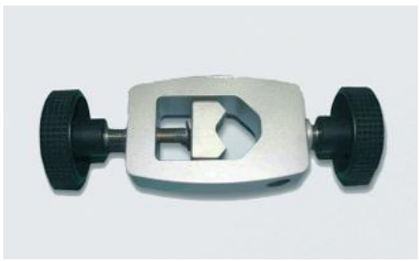

NOIX DE FIXATION XL

Ouverture maximum. Pour tiges de 13 a 32 mm Ø.
Code 5057022



NOIX DOUBLE MAXIM

Pour grands diamètres. En métal chromé avec une ouverture pour fixer des tiges jusqu'à 30 mm Ø, et une autre ouverture jusqu'à 20 mm Ø.
Code 7000408

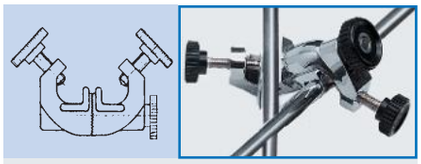



NOIX GIRATOIRE GIROFIX

Selon norme DIN 12895-E16.
En métal chromé avec couronne dentée pour fixer les tiges sous tous les angles. Pour Ø de 5 jusqu'à 15 mm.
Code 7000531



NOIX DOUBLE MEDI

Pour Ø de 5 jusqu'à 20 mm.
Code 1001461 En métal chromé.
Code 1001462 Emaillée noire.



J.P Selecta

NOIX ORIGINEL TREVINGE

En alliage spécial "Dural" chromé.
Leur haute résistance permet de les employer pour le montage de supports multiples qu'on peut assembler en trois angles différents.
Code 7008133 Pour Ø de 9 à 13 mm.
Code 7008253 Pour Ø de 19 à 25 mm.